

MODULARIO
F. tip. rend. 495

MINISTERO DELLE FINANZE

DIREZIONE GENERALE DEL CATASTO E DEI SS.TT.EE.

CATASTO EDILIZIO URBANO (RDL 13-4-1939, n. 652)

Planimetria di u.i.u. in Comune di **PADENGHE** via **Dante Alighieri** civ. **5/N**

MOD. AN (CEU)

LIRE
400

Sefranek Albert

PIANO TERRENO

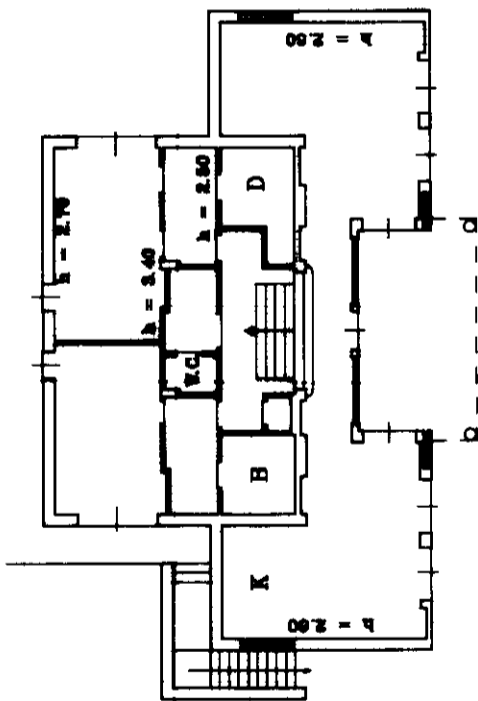

cortile esclusivo

Schlaefel Rolf

PIANO INTERRATO

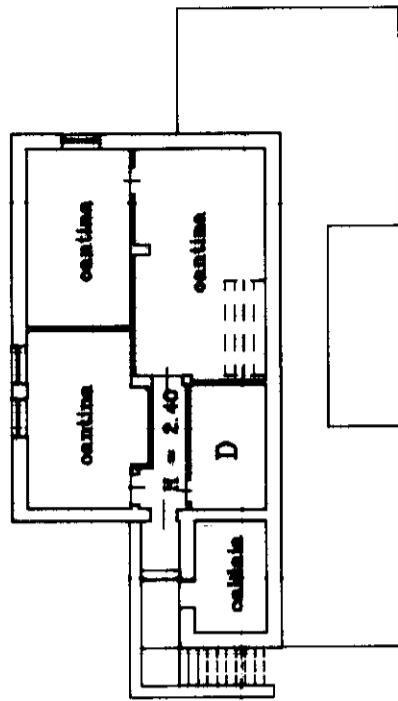

ORIENTAMENTO



SCALA DI 1:200

Strada privata

Dichiarazione di N.C.
Denuncia di variazione

Identificativi catastali

n. 0 > 203 sub

Compilata dal Geometra (Titolo, cognome e nome)

Danesi Franco

Iscritto all'albo de Geometri

della provincia di Brescia

data 20.03.1991 Firma *Dr. Franco Danesi*

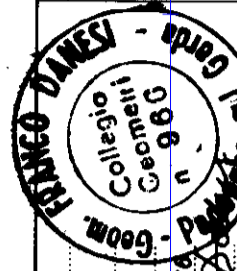

RISERVATO ALL'UFFICIO

4286

Catasto dei Fabbricati - Situazione al 06/09/2019 - Comune di PADENGHE SUL GARDA (G213) - < Foglio: 5 - Particella: 293 - Subalterno: n. 0 > 203 sub

VILLAGGIO DANTE ALIGHIERI piano: S1-T;